

Piano coperture

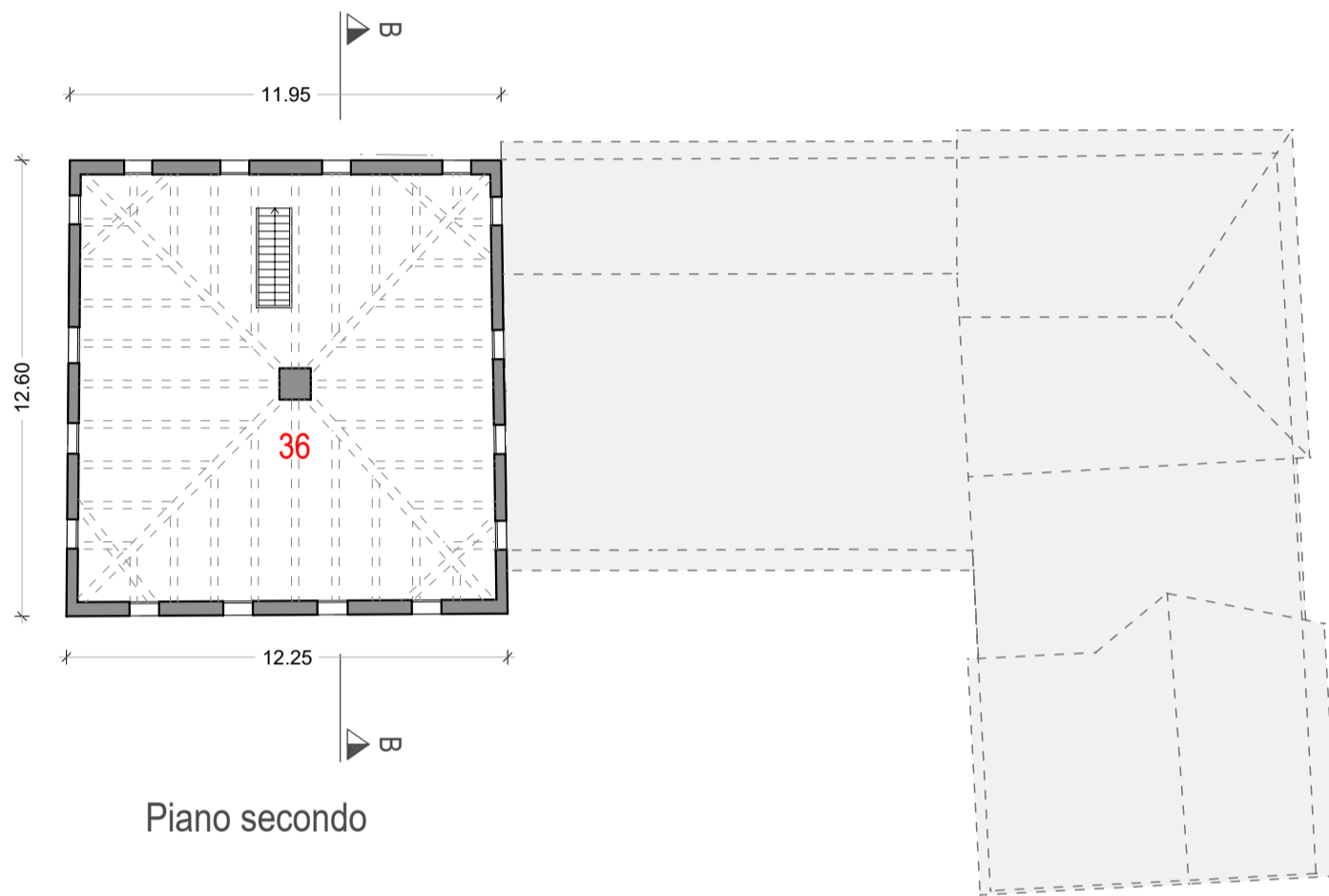

Piano secondo

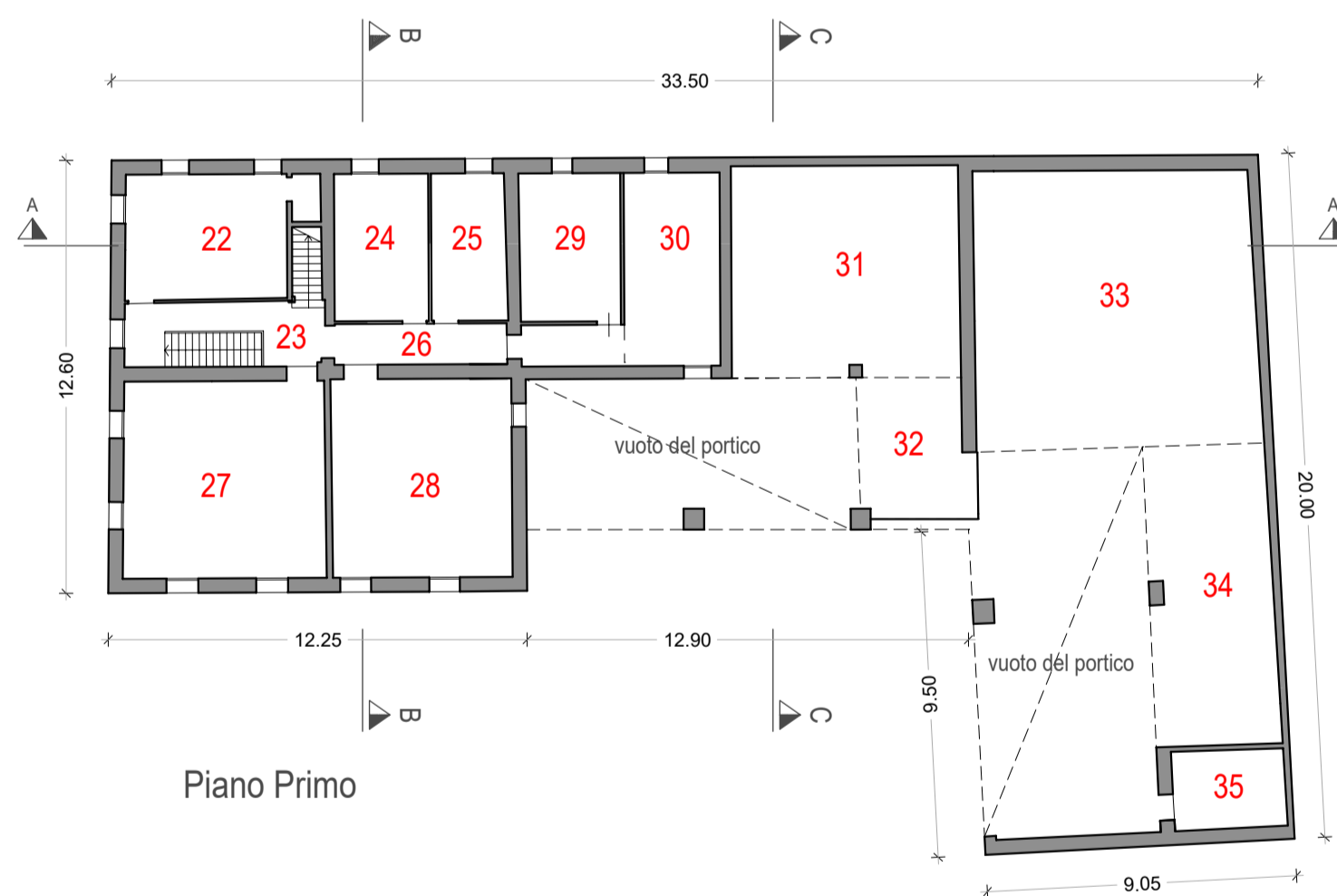

Piano Primo



Piano Terra

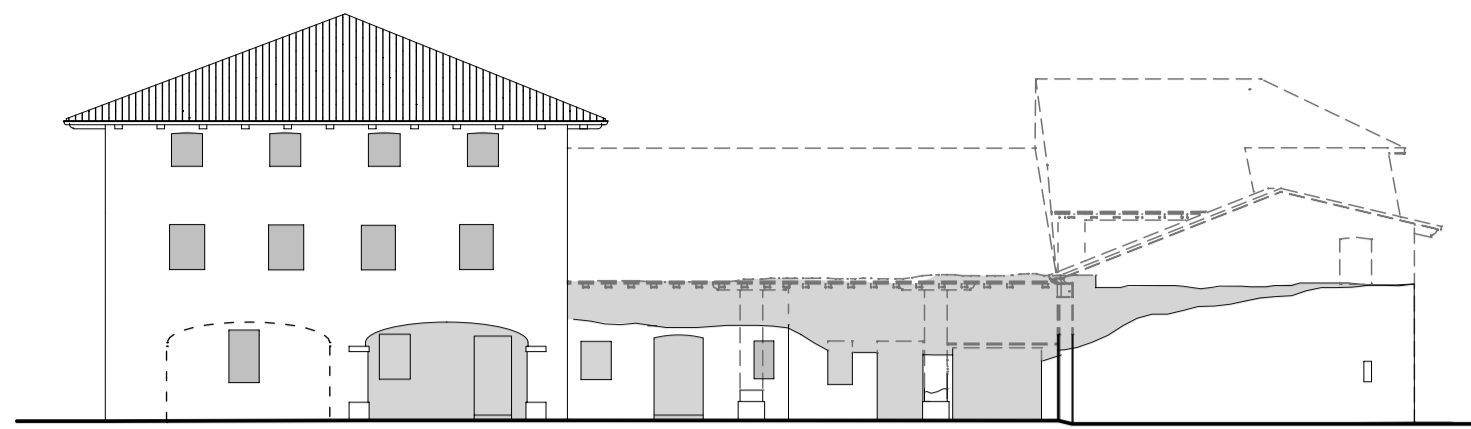

Prospetto sud

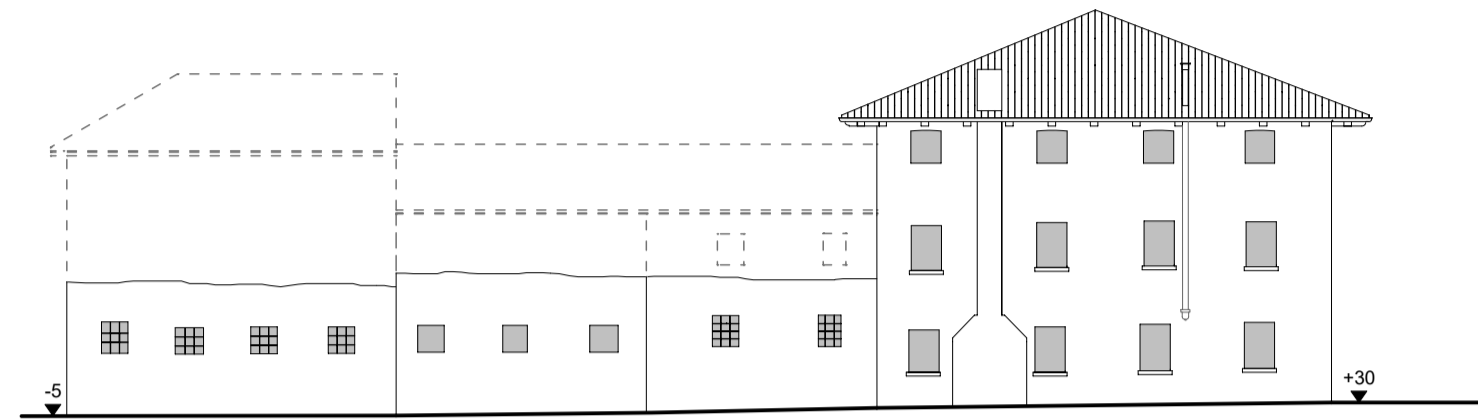

Prospetto nord

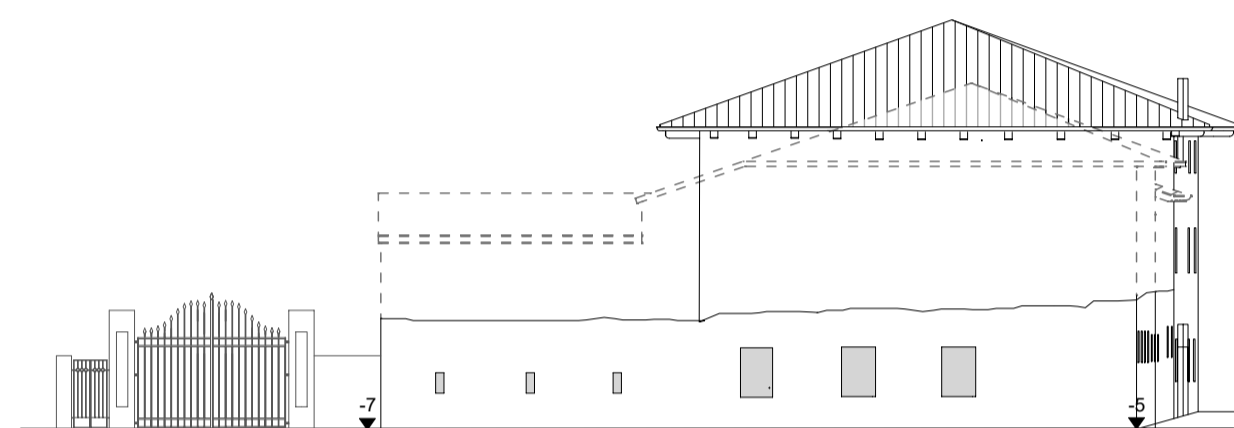

Prospetto est

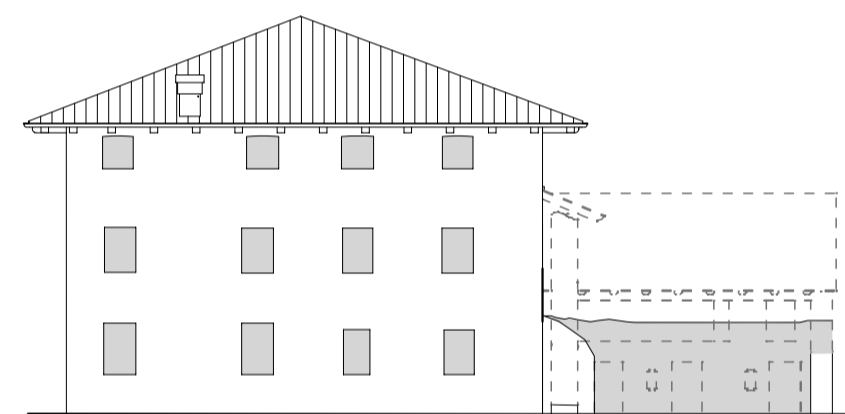

Prospetto ovest

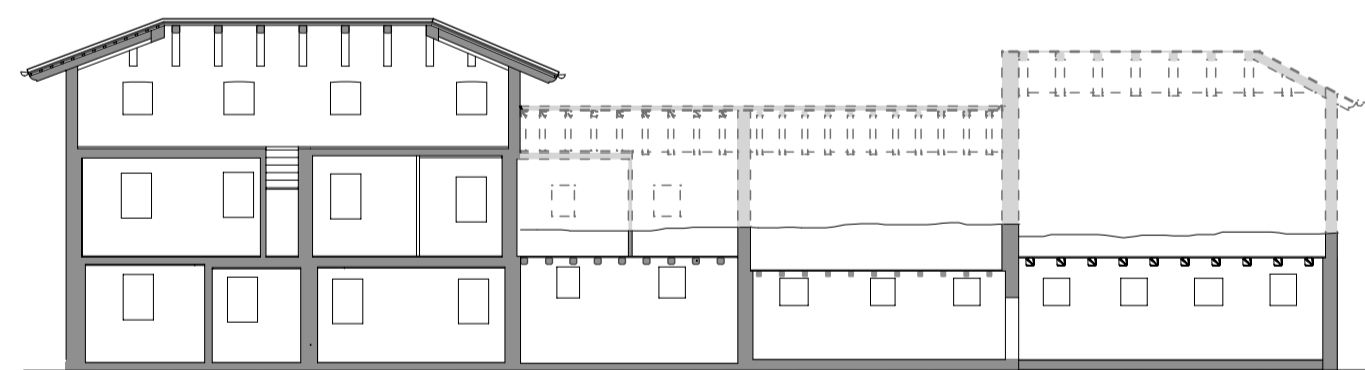

Sezione A-A

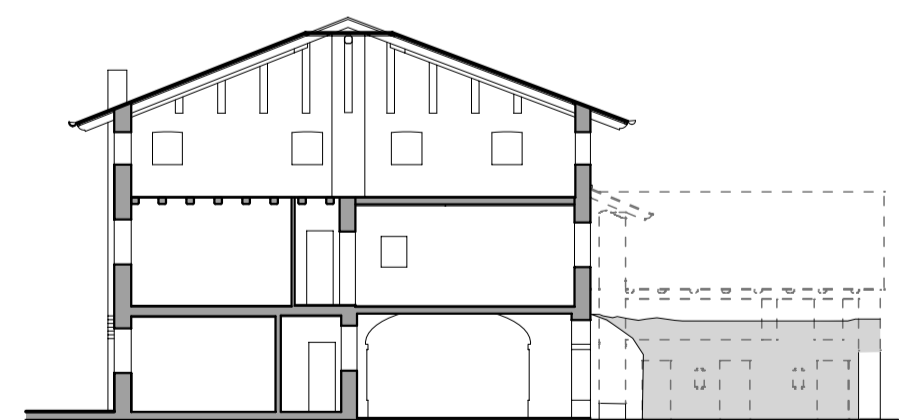

Sezione B-B

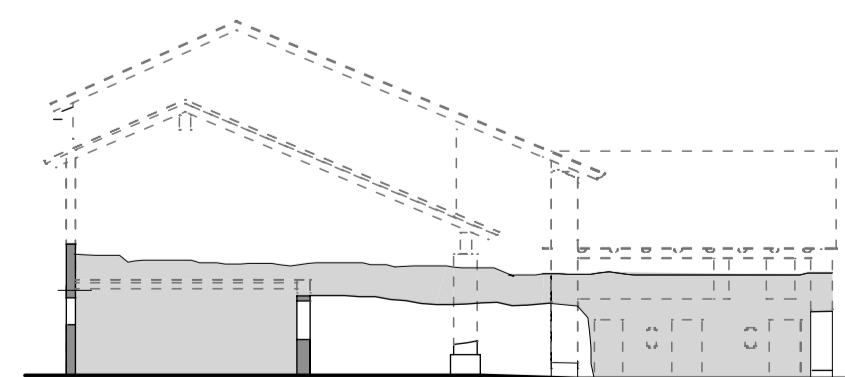

Sezione C-C

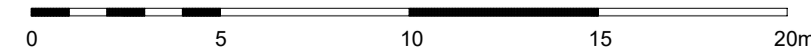

	n°	Sup. Utile del vano	Altezza del vano	Volume del vano
Piano terra	1	6,93	2,55	17,68
	2	6,38	2,55	16,27
	3	11,30	2,55	28,82
	4	19,08	2,50	47,69
	5	8,08	2,50	20,21
	6	5,34	2,55	13,60
	7	7,97	2,55	20,33
	8	6,20	2,55	15,81
	9	11,47	2,55	29,25
Portico 1	10	32,35	2,70	87,35
	11	25,30	2,80	70,84
	12	5,75	2,80	16,10
	13	38,48	2,40	92,34
Portico 2	14	43,61	4,80	209,33
	15	10,20	2,00	20,40
	16	64,35	3,00	193,05
	17	12,75	2,20	28,05
	18	6,45	2,20	14,19
	19	6,30	2,20	13,86
	20	6,75	2,20	14,85
Portico 3	21	57,70	5,00	288,50
Piano primo	22	17,23	2,58	44,45
	23	7,80	2,58	20,12
	24	11,96	2,70	32,30
	25	9,35	2,70	25,25
	26	9,96	2,80	27,89
	27	33,99	2,63	89,39
	28	29,65	2,63	77,98
	29	12,97	2,90	37,61
	30	16,10	2,90	46,69
	31	40,57	3,60	146,03
	32	12,90	2,30	29,67
	33	68,34	5,2	355,34
	34	29,92	3,4	101,73
	35	6,75	3,4	22,95
Piano secondo	36	133,34	3,55	473,36
totale S.U.		833,55		
Volume totale stato di fatto				€ 2.789,26

totale S.U.

833,55

Volume totale stato di fatto

€ 2.789,26

N.B: per le parti demolite o inaccessibili, le misure dei vani, sono state ricavate dalle planimetrie catastali.

Comune di CITTADILLA (PD)

Oggetto:
Piano di Recupero di iniziativa privata in via Battistei

Ubicazione:
via Battistei 97

Proprietà:

.....
Gnoato Matteo
via Battistei 95/1 Cittadilla (PD)

.....
Seleverstova Tatiana
via Battistei 95/1 Cittadilla (PD)

Elaborato:
Stato di fatto
Piante, prospetti e sezioni
scala 1:200
dati metrici

data: 24/05/2018

Tav. 3.1

il Tecnico:
Arch. Baldo Alessandro via Angarano 149/a
36061 Bassano del Grappa (VI)